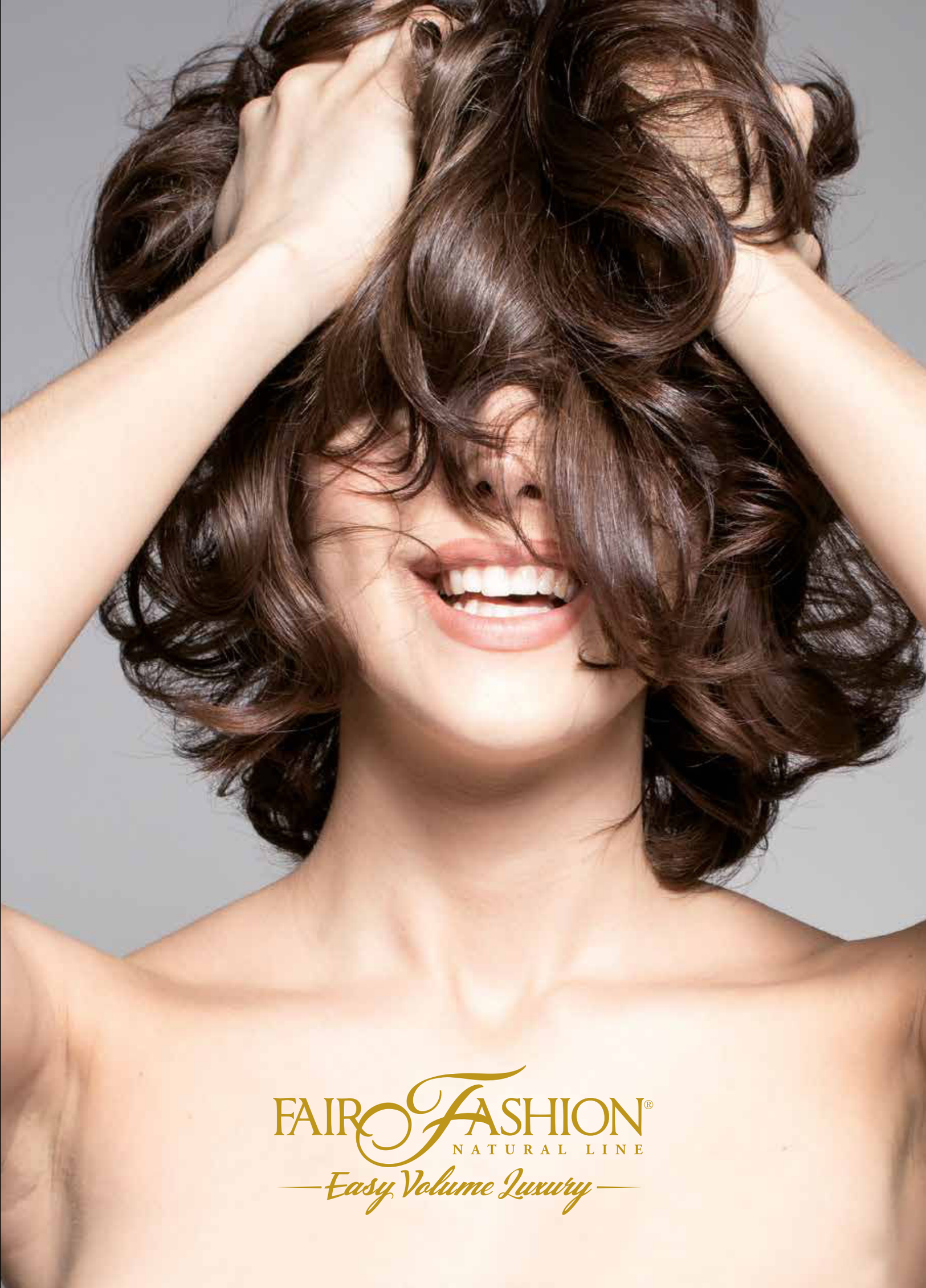
FAIR FASHION®
NATURAL LINE
Easy Volume Luxury

CHI SIAMO

Da oltre 30 anni siamo vicini a tutte quelle donne che devono affrontare momenti delicati e difficili come quello della perdita dei capelli dovuta ad alopecia areata, universale o androgenetica.

Il nostro impegno e la nostra attenzione sono focalizzati nello sviluppo e produzione di specifiche soluzioni al diradamento capelli nelle donne.

Sappiamo quanto diradamenti e alopecia possano incidere sulla sfera psicologica ed emotiva: per questo i nostri prodotti sono ideati e realizzati al fine di soddisfare esigenze estetiche ed al contempo essere il più confortevoli e naturali possibile.

Il costante rapporto con le nostre clienti ci ha permesso di ideare e produrre una linea di infoltimenti in grado di risolvere ogni tipo di problematica grazie a soluzioni naturali e funzionali che permettono di vivere ogni momento della giornata in massima libertà e senza dover rinunciare a nulla: nuotare, fare sport, cambiare look, giocare con i propri figli.

FAIR FASHION®
NATURAL LINE
Easy Volume Luxury

IL DIRADAMENTO CAPELLI NELLE DONNE

Come saprai il diradamento o la perdita totale dei capelli causano forti traumi emotivi negli uomini ed ancora di più nelle donne, impedendo loro di vivere serenamente la propria vita.
Purtroppo sempre più donne oggi hanno diradamenti più o meno accentuati nella parte superiore della testa.
I fattori che causano la perdita di capelli o il loro assottigliamento possono essere molteplici, come per esempio:

- Predisposizione genetica
- Fattori ambientali
- Stress
- Alimentazione
- L'avanzare dell'età
- Disturbi ormonali

Le conseguenze:

- La quantità media di capelli diminuisce
- Lunghezze e punte diventano più sottili e rovinate
- Il cuoio capelluto diventa sempre più visibile, soprattutto nella parte superiore del capo, e spesso sono presenti zone dove la calvizie è più incipiente

Se tra alcune delle tue clienti riscontri queste problematiche, perché non implementare un servizio in salone che risolva i loro problemi? Anzi, un servizio che migliori notevolmente la vita delle tue clienti!

Quando puoi cambiare la vita delle tue clienti perché non farlo?! Easy Volume Luxury Net si integra in modo invisibile donando una chioma folta e naturale e restituendo così un'immagine appagante.

EASY VOLUME LUXURY NET

Decine di donne ci contattano ogni giorno per trovare una risposta ai loro problemi di diradamento e un salone della propria città a cui affidarsi.
La nostra linea di infoltimenti capelli è progettata per aiutare e migliorare la naturale bellezza femminile.

Realizzato con capelli di qualità impareggiabile, capelli europei remy con cuticole integre, Luxury Net si integra in modo invisibile donando una chioma folta e naturale, restituendo così un'immagine appagante.

Non si tratta dunque di una normale protesi di capelli aggiunti come tante presenti nel mercato, in quanto permette la perfetta integrazione ai capelli della cliente senza la necessità di doverli rasare e quindi evitando di creare ulteriori disagi.

CON LUXURY NET È POSSIBILE:

- Trovare una risposta definitiva, personalizzata, funzionale ed esteticamente eccellente ad un diradamento più o meno accentuato.
- Affidarsi ad un metodo testato e sicuro e all'esperienza di professionisti del settore da oltre 30 anni.
- Ritrovare fiducia e serenità nella vita di tutti i giorni grazie ad una soluzione discreta, che si integra completamente con i capelli naturali e che permette di sentirsi di nuovo bene con se stesse e con le altre persone, vivendo con naturalezza ogni momento della giornata.
- Godere di una soluzione facilissima da gestire, che consente la regolare traspirazione dell'epidermide, garantendo sempre una praticità e una funzionalità eccezionali.
- Cambiare liberamente look, taglio e colore senza essere vincolata a nulla di definitivo.
- Usare lacche, gel, cera per lo styling personale, shampoo e balsamo per la pulizia, poiché capelli naturali e integrazione si lavano e si pettinano allo stesso modo.
- Godersi il piacere di un tuffo al mare o in piscina, continuare a fare sport, anche a livello agonistico, o andare in palestra, indossare caschi o cuffie senza la preoccupazione di spiacevoli inconvenienti.

LUXURY NET PRESENTA SOLO VANTAGGI PER IL SALONE E PER LE VOSTRE CLIENTI:

- non è invasivo
- non richiede un intervento chirurgico
- non richiede di rasare i propri capelli, anzi si integra perfettamente ai quelli esistenti
- grazie alla sua naturalezza estetica e alla sua funzionalità, permette di vivere ogni momento della giornata in massima libertà: nuotare, fare sport, cambiare look, giocare con i propri figli.

Luxury Net è perfetto anche per le clienti con un diradamento leggero:

COME FUNZIONA L'ANCORAGGIO DI LUXURY NET

Il fissaggio dell'infoltimento ai capelli della cliente avviene utilizzando un sottilissimo filo di cheratina posizionato lungo il perimetro e successivamente sciolto creando dei micro-punti che mantengono in posizione Luxury Net.
Il nostro speciale filo di cheratina è ultra sottile ed è disponibile in diversi colori, in modo tale che possa mimetizzarsi perfettamente tra i capelli rendendosi invisibile.
L'ancoraggio con il filo di cheratina ha una durata media di 4-5 settimane, ciò dipenderà dalla ricrescita più o meno veloce dei capelli della cliente.

FILO DI CHERATINA

Disponibile in 3 colori:
- Castano scuro
- Castano chiaro
- Biondo

TESTIMONIAL
NICOLETTA

● ***Nicoletta ci puoi raccontare da quando hai iniziato a soffrire di diradamento?***
All'età di 30 anni ho iniziato a perdere quantità abbondanti di capelli a causa di uno stress molto importante. Il diradamento è peggiorato qualche anno fa, fino agli ultimi tempi durante i quali ho sofferto molto perché non mi riconoscevo più. Il fatto poi di avere un lavoro a contatto col pubblico e dovermi presentare così com'ero mi metteva in crisi tutti i giorni, ogni momento.

● ***Prima di decidere di indossare Luxury Net avevi dei dubbi, delle paure?***
Sì ne avevo tante! Avevo paura potesse crearmi problemi, che mi impedisse di sentirmi libera, che mi obbligasse a tenere una certa pettinatura, che mi vincolasse. Inoltre, essendo abituata a non avere molti capelli, avevo paura che mi potesse dar fastidio, di sentire qualcosa di estraneo in testa.

● ***Come mai hai deciso di indossare un infoltimento?***
Volevo risolvere il mio problema.
Mi avevano consigliato di applicare un infoltimento dovendomi però rasare, ma non era la mia idea, assolutamente. Luxury Net è la migliore soluzione che mi è stata consigliata e sono stata contentissima. Soprattutto quando l'ho sentito in testa... è stato meraviglioso! Eravamo in inverno quindi la prima cosa che ho percepito è stato il cambio di temperatura: non avere più freddo alla fronte, non sentire più quell'aria gelida che sentivo regolarmente. Un tepore bello!

● ***Quando ti sei vista con Luxury Net per la prima volta cosa hai pensato? Quale è stata la tua sensazione guardandoti allo specchio?***
Non mi sembrava vero! Una cosa incredibile... finalmente i capelli! Quando li ho rivisti mi è sembrato di essere tornata indietro nel tempo e soprattutto si è realizzato un sogno: ritornare con i capelli!
E' stato indescrivibile da quanto è stato bello!

● ***Indossi Luxury Net ormai da un anno, come ti trovi nella vita quotidiana, come lo gestisci a casa?***
All'inizio avevo il timore di non essere in grado di fare tutto da sola e invece, veramente, è come non aver nulla! Sono i miei capelli, li lavo normalmente da sola a casa. È bellissimo, una semplice spazzolata ai capelli e si esce!

● ***Quindi nessun fastidio?***
No, assolutamente! Appena l'ho messo in testa è stato mio! I miei capelli! Non lo senti proprio.
È bellissimo!

● ***Quale è stata la reazione dei tuoi famigliari e amici quando ti hanno vista con Luxury Net?***
E' stato bello, tutti mi hanno fatto un sacco di complimenti! La reazione più bella è stata quella delle persone che mi conoscevano appena: non riuscivano a capire cosa avessi fatto, mi chiedevano tutti se avessi cambiato taglio o colore. E fra le persone che ho conosciuto in seguito nessuno si è accorto di nulla, perché non si nota!

● ***Pensi di poter fare a meno del tuo Luxury Net adesso?*** No, assolutamente no!

● ***Consiglieresti Luxury Net ad altre donne che soffrono di diradamento?***
Sì, lo consiglierei a tutte. Perché ti cambia veramente la vita. Ti senti più tranquilla, non senti più gli occhi degli altri addosso (magari non li avevo, ma me li sentivo!). Ti senti diversa. Ti senti sicura, molto più sicura!

EASY VOLUME LUXURY NET
www.natural-line.com
FAIRO FASHION NATURAL LINE
Easy Volume Luxury
www.natural-line.com
TESTIMONIALS

TESTIMONIAL
ISABELLA

● ***Puoi raccontarci qualcosa di te?***
Mi chiamo Isabella, ho 33 anni e una bellissima bambina di 1 anno. Lavoro come assistente sociale. Dall'età di 15 anni ho iniziato, molto lentamente, a perdere i capelli.

● ***Qualcuno ti ha indirizzato a noi?***
Ho conosciuto Fair Fashion grazie alla mia parrucchiera che mi ha parlato di Luxury Net all'inizio del 2019.

● ***E che sensazioni hai provato in seguito?***
Dopo pochissimi giorni mi sono sentita come se avessi sempre indossato Luxury Net!

● ***Come ti trovi nella vita quotidiana?***
Lavo normalmente i capelli tre volte alla settimana, li stiro e li acconcio come se fossero i miei. Non immaginavo che i capelli fossero così facili da gestire.

● ***Prima di decidere di indossare Luxury Net avevi dei dubbi, delle paure?*** Temevo potesse essere gravoso il mantenimento mensile dell'infoltimento e avevo paura che si potesse notare il fatto che non fossero i miei capelli.

● ***Come mai hai deciso di indossare Luxury Net?***
Ho deciso di indossarlo per sentirmi più bella e a mio agio nella vita di tutti i giorni.

● ***Che sensazioni hai provato la prima volta che hai indossato Luxury Net?***
Mi sono commossa specchiandomi e vedendo il mio viso simile a qualche anno fa. Mi ha fatto piacere sentire il "peso" dei capelli sulla mia testa. Sono stata estremamente felice!

● ***Prima di indossare Luxury Net come gestivi i tuoi capelli?*** Tenevo sempre i capelli raccolti.

● ***Oggi fai cose che prima ti negavi?***
La mia vita è la stessa ma io sono più felice!

● ***Quale è stata la reazione dei tuoi famigliari e amici quando ti hanno vista con Luxury Net?***
Erano tutti al corrente che avrei "adottato" questa novità ma quando mi hanno vista erano tutti curiosi di sapere quale fosse il metodo che permetteva ai miei capelli di confondersi senza difficoltà con quelli di Luxury Net.

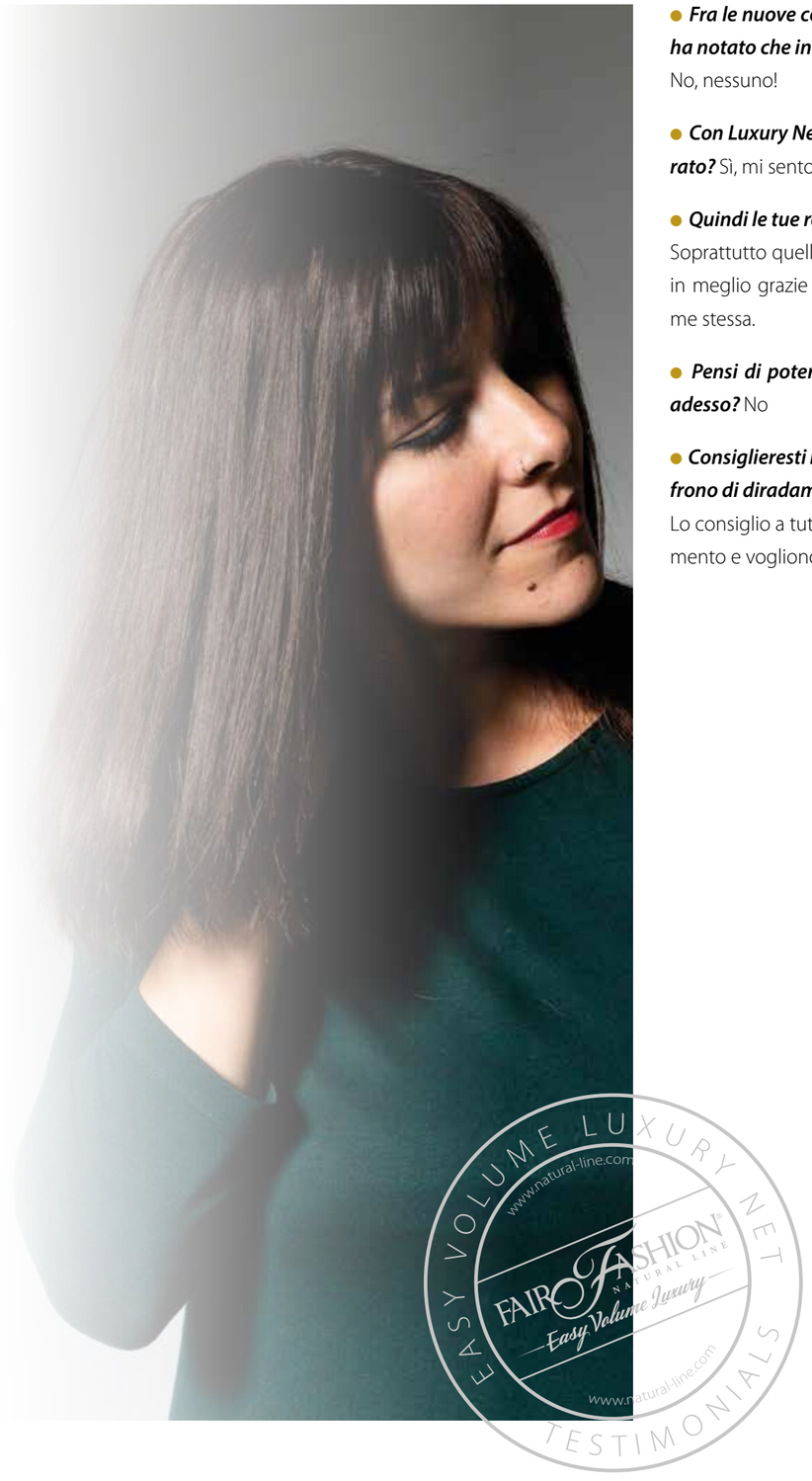

● ***Fra le nuove conoscenze che hai fatto qualcuno ha notato che indossi un infoltimento?***
No, nessuno!

● ***Con Luxury Net il rapporto con gli altri è migliorato?*** Sì, mi sento più bella e sicura di me stessa.

● ***Quindi le tue relazioni sociali sono cambiate?***
Soprattutto quelle professionali, che sono cambiate in meglio grazie al fatto che mi sento più sicura di me stessa.

● ***Pensi di poter fare a meno del tuo Luxury Net adesso?*** No

● ***Consiglieresti Luxury Net ad altre donne che soffrono di diradamento?***
Lo consiglio a tutte le donne che soffrono di diradamento e vogliono tornare a sentirsi belle!

TESTIMONIAL
LETIZIA

● ***Letizia puoi raccontarci qualcosa di te?***
Sono un operatore socio sanitario, lavoro con persone anziane, malati e disabili. Il mio hobby è andare in palestra. Una mia giornata tipo: mi sveglio alle 7, quando mi è possibile vado in palestra, faccio la spesa, riordino casa e cucino, durante il pomeriggio riposo e poi esco per una passeggiata, la sera ceno con la mia famiglia e alle 21 inizio il mio lavoro notturno.

● ***Raccontaci le sensazioni che hai provato la prima volta che hai indossato Luxury Net?***
La prima volta che ho provato questa bellissima novità è stato un bel impatto! Mi sono sentita subito a mio agio. Quando mi sono vista allo specchio non mi sembrava vero! Finalmente dopo molti anni mi piaceva la mia immagine.

● ***Ci puoi raccontare da quando hai iniziato a soffrire di diradamento?***
Ho iniziato ad avere problemi di diradamento da giovane, quando avevo 18 anni.

● ***Come hai conosciuto Fair Fashion e Luxury Net?***
Vi ho conosciuti tramite Miriam, la mia parrucchiera, che mi ha presentato Luxury Net come soluzione per il mio problema. In passato avevo valutato altre soluzioni, ma un po' per paura del risultato e del costo ho sempre rimandato fino a quando, assistendo all'applicazione di Luxury Net, mi sono convinta.

● ***Fra le persone che conosci qualcuno ha notato che indossi un infoltimento?***
Se devo dire la verità, sia le nuove conoscenze sia le persone che conosco già da anni e addirittura alcuni famigliari non si sono accorti di nulla. Molti di loro, abituati a vedermi sempre con i capelli legati, hanno reagito con grande stupore vedendomi con questo nuovo look.

● ***Qualcuno ti ha mai chiesto nulla?***
Sì, e io ho risposto che ho trovato una bravissima parrucchiera!

● ***Come ti trovi nella vita quotidiana, come gestisci a casa Luxury Net?***
Sinceramente all'inizio non pensavo che i capelli fossero così facili da gestire, avevo paura di fare qualche danno durante il lavaggio. Ora mi sento più tranquilla, tutto poi si è rivelato facile.

● ***Luxury Net ha cambiato qualcosa nella tua vita?***
Direi che la mia quotidianità e il rapporto con le altre persone sono migliorati tantissimo. Adesso mi sento molto meglio, sono molto più sicura di me, della mia immagine e quindi le mie relazioni in generale sono migliorate.

● ***Oggi fai cose che prima ti negavi?***
Posso dire che oggi faccio molte cose che prima mi sognavo di fare. La più importante è che finalmente posso lasciare i capelli sciolti senza problemi! Prima ero costretta a legare i miei capelli, facevo la coda per nascondere il diradamento.

● ***Pensi di poter fare a meno del tuo Luxury Net adesso?*** Non credo proprio di poter fare a meno del mio Luxury Net! Assolutamente no.

● ***Consiglieresti Luxury Net ad altre donne che soffrono di diradamento?***
Certo che consiglierei Luxury Net! A tutti, non solo alle donne!

EASY VOLUME LUXURY NET
www.natural-line.com
FAIR FASHION NATURAL LINE
Easy Volume Luxury
www.natural-line.com
TESTIMONIALS

PERCHÈ EASY VOLUME LUXURY È COSÌ NATURALE

I NOSTRI CAPELLI EUROPEI

I capelli veri europei hanno una propria texture e luminosità, un proprio colore (mai omogeneo ma sempre ricco di sfumature), un movimento particolare ed inoltre sono più morbidi e sottili rispetto ai capelli indiani o asiatici e possono venire acconciati come si desidera.
Per movimento dei capelli si intendono le direzioni che essi assumono, come ondeggiano e scendono sul viso e sulle spalle. Nei capelli naturali molto dipende dalla loro lunghezza e spessore: normalmente i capelli più lunghi e sottili hanno più movimento. Ma ciò che influenza maggiormente il movimento dei capelli è il loro stato di salute. I capelli porosi sono spenti e opachi, i capelli trattati chimicamente possono diventare secchi e "vetrosi".

La condizione e la salute dei capelli sono molto importanti specialmente per la realizzazione di infoltimenti come Easy Volume Luxury Net, il quale si integra con i capelli già esistenti della cliente.
Una integrazione è ben fatta quando i capelli con cui è realizzata sono in salute e vengono annodati correttamente in modo tale da ottenere un movimento ed una caduta naturali, creando così l'effetto di una vera e propria chioma. Il tipo di capelli utilizzato è quindi uno dei fattori fondamentali che distinguono un infoltimento di qualità da uno realizzato con capelli di seconda scelta.
Quanto più le caratteristiche tipiche dei capelli naturali vengono mantenute nei processi di produzione tanto più le integrazioni sembreranno essere i nostri stessi capelli.

LA CUTICOLA

Si tratta dello strato esterno del capello, ossia quello esposto alla vista e al tatto. Questo strato è composto da cellule piatte, a forma di scaglie, sovrapposte tra loro come se fossero le tegole di un tetto. Le cellule che compongono la cuticola (spesso dette cuticole) sono quindi tutte rivolte nella stessa direzione, con il lato libero verso la punta. I capelli devono la loro brillantezza a questa particolare disposizione che inoltre permette loro di scivolare gli uni sugli altri senza annodarsi od aggrovigliarsi.
Lo stato di salute dei capelli dipende da quello della cuticola. Il capello è sano se la cuticola è integra.
Se la cuticola è sana e intatta (e cioè le scaglie sono lisce, regolari e aderenti al fusto) il capello è lucido, morbido ed elastico. Se invece le scaglie sono scollate o consumate, il capello sarà opaco e secco, sfibrato e poco elastico. Decolorazioni e permanenti o altri trattamenti chimici, l'utilizzo di calore eccessivo o di prodotti aggressivi possono sollevare le scaglie e quindi intaccare la cuticola.

Precisi standard di qualità devono essere osservati in tutte le fasi della produzione: dal reperimento della materia prima, alla lavorazione dei capelli fino al confezionamento finale del prodotto.

DALLA SALUTE DELLA CUTICOLA DIPENDONO PERCIÒ LA BELLEZZA E IL BENESSERE DEI CAPELLI.
Questo vale per i nostri capelli come per i capelli utilizzati per la produzione di degli infoltimenti Easy Volume Luxury Net e Luxury Top.

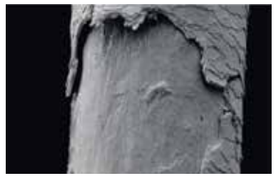

REPERIMENTO MATERIA PRIMA E SELEZIONE

Una materia prima di alta qualità è fondamentale.
E' necessario dunque reperire capelli sani e forti, che non siano mai stati trattati chimicamente (cioè che non abbiano mai subito colorazioni o decolorazioni o permanente). Questi capelli devono essere capelli remy, ossia capelli che hanno tutti la stessa direzione radice-punta, con cuticole integre.
Durante la fase di raccolta i capelli vanno prima legati in trecce o code per mantenere per tutti la medesima direzione radice-punta (anche le cuticole saranno così allineate tutte nello stesso verso).
A questo punto si prosegue tagliando le trecce o code.

I veri capelli europei sono ormai una minoranza sul mercato. Due sono i fattori principali che in questi ultimi anni hanno dato luogo a questa tendenza: l'aumento della domanda di capelli e l'aumento del loro costo.

SUDDIVISIONE DELLE LUNGHEZZE

La lavorazione prosegue con la suddivisione delle lunghezze: le trecce vanno sciolte e i capelli divisi a seconda della loro lunghezza.
Un procedimento che effettuiamo con la massima attenzione per mantenere la stessa direzione radice-punta.
Otteniamo così mazzi di capelli di lunghezze uniformi che ci serviranno per la creazione dei vari modelli.

DEPIGMENTAZIONE

La lavorazione prosegue con la depigmentazione dei capelli che deve essere delicata e accurata.
Il nostro obiettivo è quello di reperire anche capelli biondi naturali, per quanto sia possibile, in modo da depigmentare i capelli il meno possibile per avvicinarsi ai nostri campioni di colore senza dover cambiare totalmente il colore originale. Questo ci permette di mantenere altissima la qualità dei nostri capelli.
Una decolorazione molto aggressiva infatti può rovinare irrimediabilmente i capelli e la loro struttura, compromettendone l'integrità. I capelli possono risultare secchi e sfibrati, privi della loro naturale morbidezza e luminosità, con le cuticole intaccate che nel peggiore dei casi possono sollevarsi e distaccarsi.

COLORAZIONE

Alla fase di depigmentazione segue quella di colorazione, sempre da eseguirsi con prodotti delicati, per ottenere esattamente il colore scelto.

LUXURY NET
PRONTA CONSEGNA

Fair Fashion offre diverse soluzioni per donare una chioma folta e naturale, restituendo un'immagine appagante, in base alle necessità e alla problematica specifica di ogni singola cliente: dalla fase iniziale di un diradamento alla fase intermedia, fino ad arrivare ad un diradamento avanzato.

BEGINNIG

Con l'inizio del diradamento proponiamo **LUXURY NET LIGHT** la soluzione meno invasiva e più naturale possibile.

LUXURY NET LIGHT è l'esclusivo sistema d'integrazione capelli composto da una microrete formata da celle di larghezza di 8 mm sul perimetro e di 5 mm nella zona centrale, attraverso le quali è possibile fare passare i capelli della cliente.

INTERMEDIATE

In una fase di diradamento intermedio, localizzato in particolare nella parte centrale della testa, sul vortice o sul punto riga, consigliamo **LUXURY NET TOP LINE**.

LUXURY NET TOP LINE è l'esclusivo sistema d'integrazione che coniuga la perfezione visiva del French Top nel punto riga all'integrazione con lo speciale filo di cheratina nella microrete perimetrale.

ADVANCED

Quando il diradamento è avanzato e localizzato principalmente nella parte frontale proponiamo **LUXURY NET TOP FRONT**.

LUXURY NET TOP FRONT è l'esclusivo sistema d'integrazione capelli che coniuga la perfezione visiva del French Top nel punto riga e sul frontale, all'integrazione con lo speciale filo di cheratina nella microrete perimetrale.

BEGINNING

INIZIO DEL DIRADAMENTO

Una donna su 4 ha vissuto o sta vivendo l'esperienza della perdita dei capelli nella parte superiore della testa. Abbiamo sviluppato l'infoltimento **LUXURY NET LIGHT** per coloro che si trovano in una fase iniziale di diradamento.

Dove la quantità di capelli comincia a diminuire, i capelli risultano essere molto sottili ma ancora non si vede del tutto il cuoio capelluto. **LUXURY NET LIGHT** si integra in modo invisibile, donando volume e pienezza alla chioma, permettendo così di ritrovare fiducia e serenità nella vita di tutti i giorni, cambiare look liberamente, taglio e acconciatura.

LUXURY NET LIGHT è l'esclusivo sistema d'integrazione capelli composto da una microrete formata da celle di larghezza di 8 mm sul perimetro e di 5 mm nella zona centrale, attraverso le quali è possibile fare passare i capelli della cliente.

Che cos'è la **MICRORETE?**

La microrete é una rete sulla quale sono annodati i capelli, nel caso dei nostri infoltimenti i capelli sono di origine europea. Dai fori della microrete vengono fatti fuoriuscire i capelli della cliente. I capelli aggiunti diventano quindi parte integrante della capigliatura della persona. Sarà possibile dunque pettinarli e acconciarli come se fossero realmente i propri capelli, senza alcun limite.
La modalità di fissaggio con filo di cheratina perimetrale permette di svolgere tranquillamente qualsiasi attività, senza modificare in nessun modo il proprio stile di vita. Diversamente da altre soluzioni infatti non vi è alcun tipo di restrizione alle abitudini quotidiane.

pronta consegna

LUXURY NET LIGHT

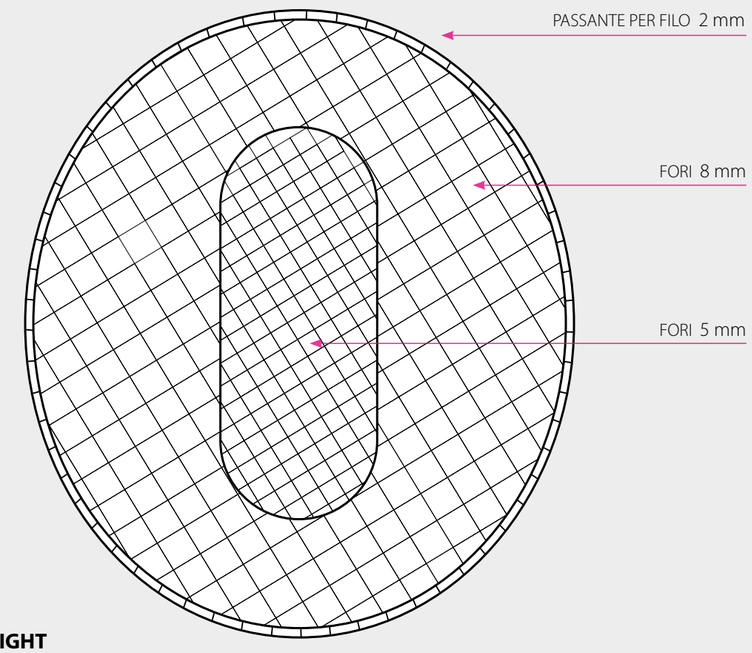

LUXURY NET LIGHT
IN PRONTA CONSEGNA
Misura della base M 16x14 cm
Lunghezze dei capelli: 22 cm e 35 cm

E' possibile realizzare Luxury Net Light su misura. Vedi informazioni pag 30

Luxury Net Light è prodotto con capelli europei Remy con cuticole integre.

COLORI DISPONIBILI IN PRONTA CONSEGNA

2/4 4/6 8 8/14 10/12 12/14/16

BEGINNING

BEFORE

AFTER

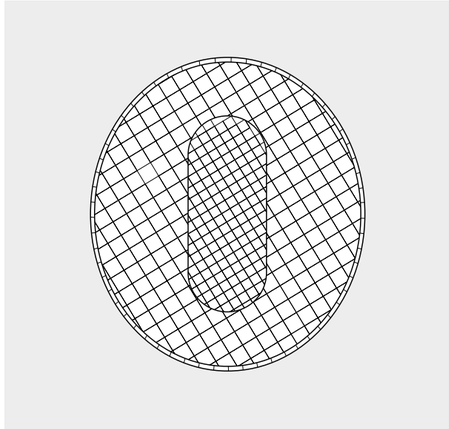

TIPOLOGIA **LUXURY NET LIGHT M**

DIMENSIONE **16x14 cm (pronta consegna)**

LARGHEZZA FORI **5 mm interno 8 mm esterno**

LUNGHEZZA CAPELLI **20 cm**

COLORE **8 (decolorato)**

APPLICAZIONE **Filo di cheratina**

La cliente ha solo un leggero diradamento nella parte superiore. E' stato applicato Luxury Net Light M, misura base 16x14 cm, lunghezza capelli 20 cm (prodotto in pronta consegna).

LUXURY NET LIGHT

BEFORE

AFTER

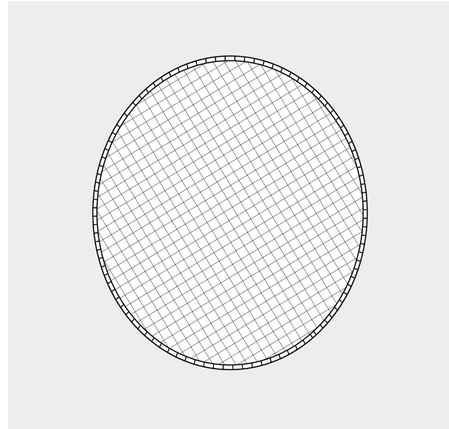

TIPOLOGIA **LUXURY NET LIGHT M**

DIMENSIONE **16x14 cm (su misura)**

LARGHEZZA FORI **5 mm**

LUNGHEZZA CAPELL **35 cm**

COLORE **4/6**

APPLICAZIONE **Filo di cheratina**

La cliente ha un diradamento nella parte superiore, con evidente mancanza di capelli sul vortice. E' stato applicato Luxury Net Light M, misura base 16x14 cm, lunghezza capelli 35 cm e larghezza fori 5 mm (prodotto confezionato su misura).

E' possibile realizzare Luxury Net Light su misura. Vedi informazioni pag. 30

INTERMEDIATE

FASE DI DIRADAMENTO INTERMEDIO O PROGRESSIVO

Quando il diradamento comincia a progredire, specialmente nella parte centrale della testa, punto riga e vortice, il cuoio capelluto diventa particolarmente visibile.

Con **LUXURY NET TOP LINE** abbiamo abbinato la microrete perimetrale al French Top sul punto riga: con questo tipo di lavorazione i capelli sembrano crescere direttamente dalla cute dando un effetto di naturalezza impareggiabile.

LUXURY NET TOP LINE è l'esclusivo sistema d'integrazione capelli che coniuga la perfezione visiva del French Top nel punto riga all'integrazione con lo speciale filo di cheratina nella microrete perimetrale.

Che cos'è il FRENCH TOP?

Il "French Top" è un tulle a tre strati che permette di nascondere il nodo, di conseguenza i capelli sembrano crescere direttamente dalla cute creando un effetto di grande naturalezza.
Il French Top inoltre è realizzato con materiali naturali e totalmente traspiranti.

Che cos'è la MICRORETE?

La microrete é una rete sulla quale sono annodati i capelli, nel caso dei nostri infoltimenti i capelli sono di origine europea. Dai fori della microrete vengono fatti fuoriuscire i capelli della cliente. I capelli aggiunti diventano quindi parte integrante della capigliatura della persona. Sarà possibile dunque pettinarli e acconciarli come se fossero realmente i propri capelli, senza alcun limite.
La modalità di fissaggio con filo di cheratina perimetrale permette di svolgere tranquillamente qualsiasi attività, senza modificare in nessun modo il proprio stile di vita. Diversamente da altre soluzioni infatti non vi è alcun tipo di restrizione alle abitudini quotidiane.

pronta consegna

LUXURY NET TOP LINE

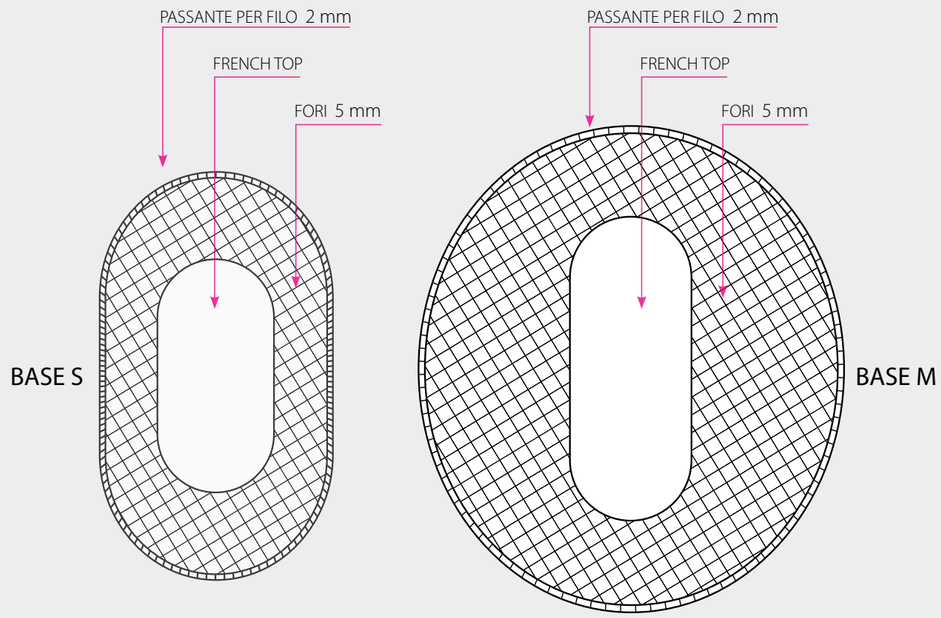

LUXURY NET TOP LINE
IN PRONTA CONSEGNA
Misure della base S 14x8 cm - Misura della base M 16x14 cm
Lunghezze dei capelli: 22 cm e 35 cm

E' possibile realizzare Luxury Net Top Line su misura. Vedi informazioni pag. 30

Luxury Net Top Line è prodotto con capelli europei Remy con cuticole integre.

COLORI DISPONIBILI IN PRONTA CONSEGNA

2/4 4/6 8 8/14 10/12 12/14/16

INTERMEDIATE

BEFORE

AFTER

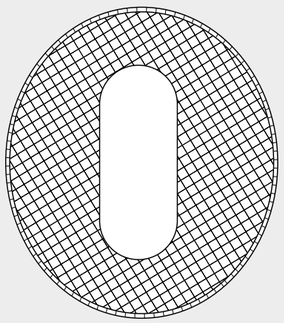

TIPOLOGIA **LUXURY NET TOP LINE M**

DIMENSIONE **16x14 cm (pronta consegna)**

LARGHEZZA FORI **5 mm**

LUNGHEZZA CAPELLI **35 cm**

COLORE **4/6**

APPLICAZIONE **Filo di cheratina**

La cliente ha un diradamento nella parte superiore, con evidente mancanza di capelli sul punto riga.
E' stato applicato Luxury Net Top Line M, misura base 16 x14 cm, con lunghezza capelli 35 cm e French Top sul punto riga (prodotto in pronta consegna).

LUXURY NET TOP LINE

BEFORE

AFTER

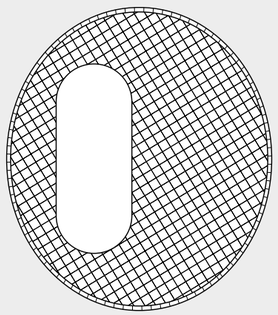

TIPOLOGIA **LUXURY NET TOP LINE M**

DIMENSIONE **16x14 cm - riga a sx (su misura)**

LARGHEZZA FORI **5 mm**

LUNGHEZZA CAPELLI **30 cm**

COLORE **2**

APPLICAZIONE **Filo di cheratina**

La cliente presenta un diradamento esteso su tutta la parte superiore.
E' stato applicato Luxury Net Top Line M, misura base 16 x14 cm, con lunghezza capelli 30 cm e French Top sul punto riga a sinistra (prodotto confezionato su misura).

E' possibile realizzare Luxury Net Top Line su misura. Vedi informazioni pag. 30

ADVANCED

FASE DI DIRADAMENTO AVANZATO

Un diradamento avanzato spesso interessa anche la zona frontale dove i capelli possono essere molto radi o addirittura assenti.

LUXURY NET TOP FRONT copre tutta la parte anteriore e il punto riga fino al vortice con il French Top, in questo modo chi ha forti diradamenti nella zona frontale non si deve preoccupare di nulla. Sarà possibile ancorare Luxury Net Top Front con il filo di cheratina lungo tutto il perimetro. Nel caso in cui la cliente non avesse abbastanza capelli nella parte frontale vi sarà la possibilità di utilizzare uno speciale biadesivo in contatto diretto con la cute.

LUXURY NET TOP FRONT è l'esclusivo sistema d'integrazione capelli che coniuga la perfezione visiva del French Top nel punto riga e sul frontale, all'integrazione con lo speciale filo di cheratina nella microrete perimetrale.

Che cos'è il **FRENCH TOP?**

Il "French Top" è un tulle a tre strati che permette di nascondere il nodo, di conseguenza i capelli sembrano crescere direttamente dalla cute creando un effetto di grande naturalezza.
Il French Top inoltre è realizzato con materiali naturali e totalmente traspiranti.

Che cos'è la **MICRORETE?**

La microrete è una rete sulla quale sono annodati i capelli, nel caso dei nostri infoltimenti i capelli sono di origine europea. Dai fori della microrete vengono fatti fuoriuscire i capelli della cliente. I capelli aggiunti diventano quindi parte integrante della capigliatura della persona. Sarà possibile dunque pettinarli e acconciarli come se fossero realmente i propri capelli, senza alcun limite.
La modalità di fissaggio con filo di cheratina perimetrale permette di svolgere tranquillamente qualsiasi attività, senza modificare in nessun modo il proprio stile di vita. Diversamente da altre soluzioni infatti non vi è alcun tipo di restrizione alle abitudini quotidiane.

pronta consegna

LUXURY NET TOP FRONT

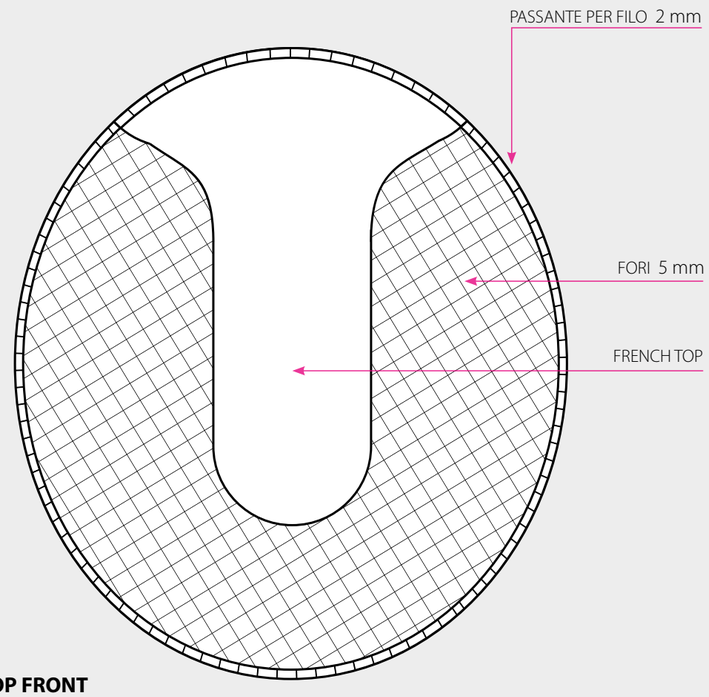

LUXURY NET TOP FRONT
IN PRONTA CONSEGNA
Misura della base M 16x14 cm
Lunghezze dei capelli: 22 cm e 35 cm

E' possibile realizzare Luxury Net Top Front su misura. Vedi informazioni pag. 30

Luxury Net Top Front è prodotto con capelli europei Remy con cuticole integre.

COLORI DISPONIBILI IN PRONTA CONSEGNA

2/4 4/6 8 8/14 10/12 12/14/16

ADVANCED

BEFORE

AFTER

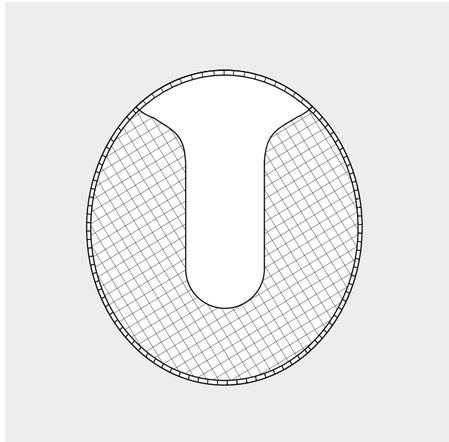

TIPOLOGIA **LUXURY NET TOP FRONT M**

DIMENSIONE **16x14 cm (pronta consegna)**

LARGHEZZA FORI **5 mm**

LUNGHEZZA CAPELLI **35 cm**

COLORE **4/6**

APPLICAZIONE **Filo di cheratina**

La cliente ha un diradamento nella parte superiore, con evidente mancanza di capelli sul punto riga.
E' stato applicato Luxury Net Top Front M, misura base 16 x14 cm con lunghezza capelli 35 cm e french top sul frontale e sul punto riga (prodotto in pronta consegna).

LUXURY NET TOP FRONT

BEFORE

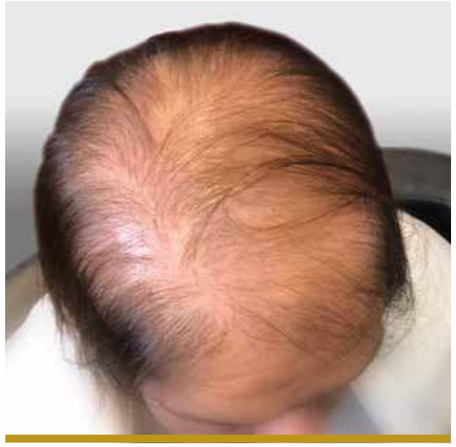

AFTER

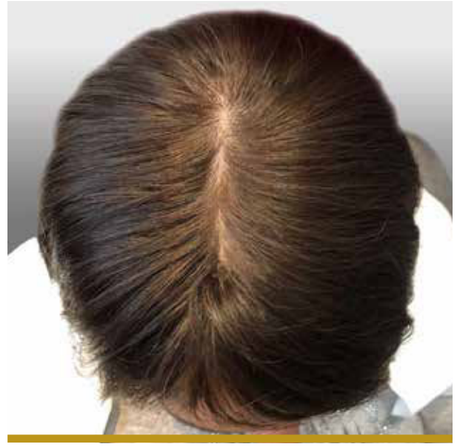

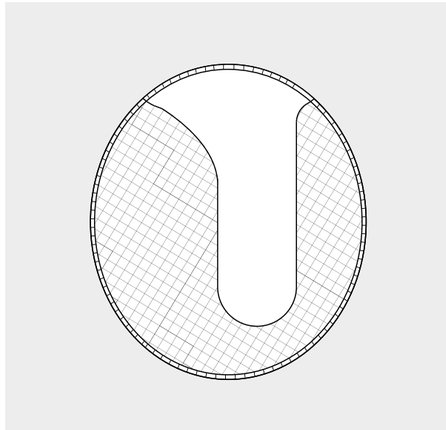

TIPOLOGIA **LUXURY NET TOP FRONT L**

DIMENSIONE **18x18 cm - riga a dx (su misura)**

LARGHEZZA FORI **5 mm**

LUNGHEZZA CAPELLI **20 cm**

COLORE **8**

APPLICAZIONE **Filo di cheratina + adesivo frontale**

La cliente ha un diradamento molto accentuato nella parte superiore della testa e sul frontale.
E' considerato un caso limite in quanto i capelli laterali sono forti ed adatti a supportare l'ancoraggio. E' stato applicato Luxury Net Top Front L, con grandezza della base 18 x18 cm, lunghezza capelli 20 cm e french top sul frontale e sul punto riga per consentire l'uso adesivo (prodotto confezionato su misura).

E' possibile realizzare Luxury Net Top Front su misura. Vedi informazioni pag. 30

LUXURY NET SU MISURA

I PARAMETRI CHE DEVI CONOSCERE PER REALIZZARE UN LAVORO SU MISURA SONO:

1. DIMENSIONE DELLA BASE

In base all'estensione del diradamento della cliente è possibile indicare le dimensioni precise della base di Luxury Net su misura.

2. GRANDEZZA DELLE CELLE

Possibilità di scegliere la grandezza delle celle fra tre misure: 5 mm – 8 mm – 11 mm
Più la cella è larga più il lavoro risulterà rado, viceversa più la cella è stretta più il lavoro risulterà folto.

3. POSIZIONAMENTO E DIMENSIONE DEL FRENCH TOP (OPZIONALE)

In caso di diradamento accentuato in una particolare zona è possibile inserire il French Top.
Solitamente il diradamento si presenta più marcato al centro, lungo la riga, sul vortice o sul frontale.

4. LUNGHEZZA DEI CAPELLI

Possibilità di scegliere la lunghezza dei capelli di Luxury Net su misura fra sei diverse lunghezze:
20 cm – 25 cm – 30 cm – 35 cm – 40 cm – 45 cm

5. COLORE DEI CAPELLI

Possibilità di scegliere fra una vasta gamma di colori, dal castano scuro al biondo chiaro.
Ovviamente l'integrazione sarà perfetta se di colore molto simile a quello dei capelli della cliente.

**Consegna stimata lavoro su misura 60-90 giorni*

1. SCELTA DELLA DIMENSIONE DELLA BASE

La dimensione della base dipende dalla dimensione del diradamento o calvizie. La lavorazione su misura permette di scegliere la dimensione perfetta per ciascuna cliente. Ecco alcuni esempi:

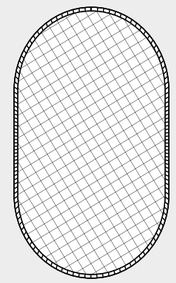

FINO A 14 x 8 cm è considerata una **BASE S** di piccole dimensioni.

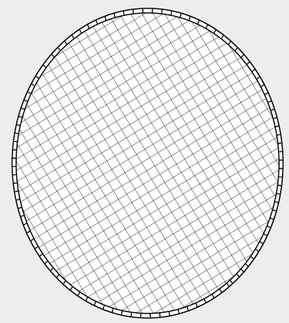

FINO A 16 x 14 cm è considerata una **BASE M** di medie dimensioni.

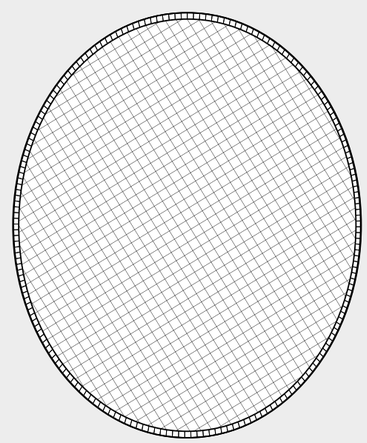

FINO A 22 x 18 cm è considerata una **BASE L** di grandi dimensioni.

**Consegna stimata lavoro su misura 60-90 giorni.*

2. SCELTA DELLA GRANDEZZA DELLE CELLE

Dalla dimensione delle celle dipende il grado di foltezza dell'infoltimento: più la cella è larga più il lavoro risulterà rado, più la cella è stretta più il lavoro risulterà folto.

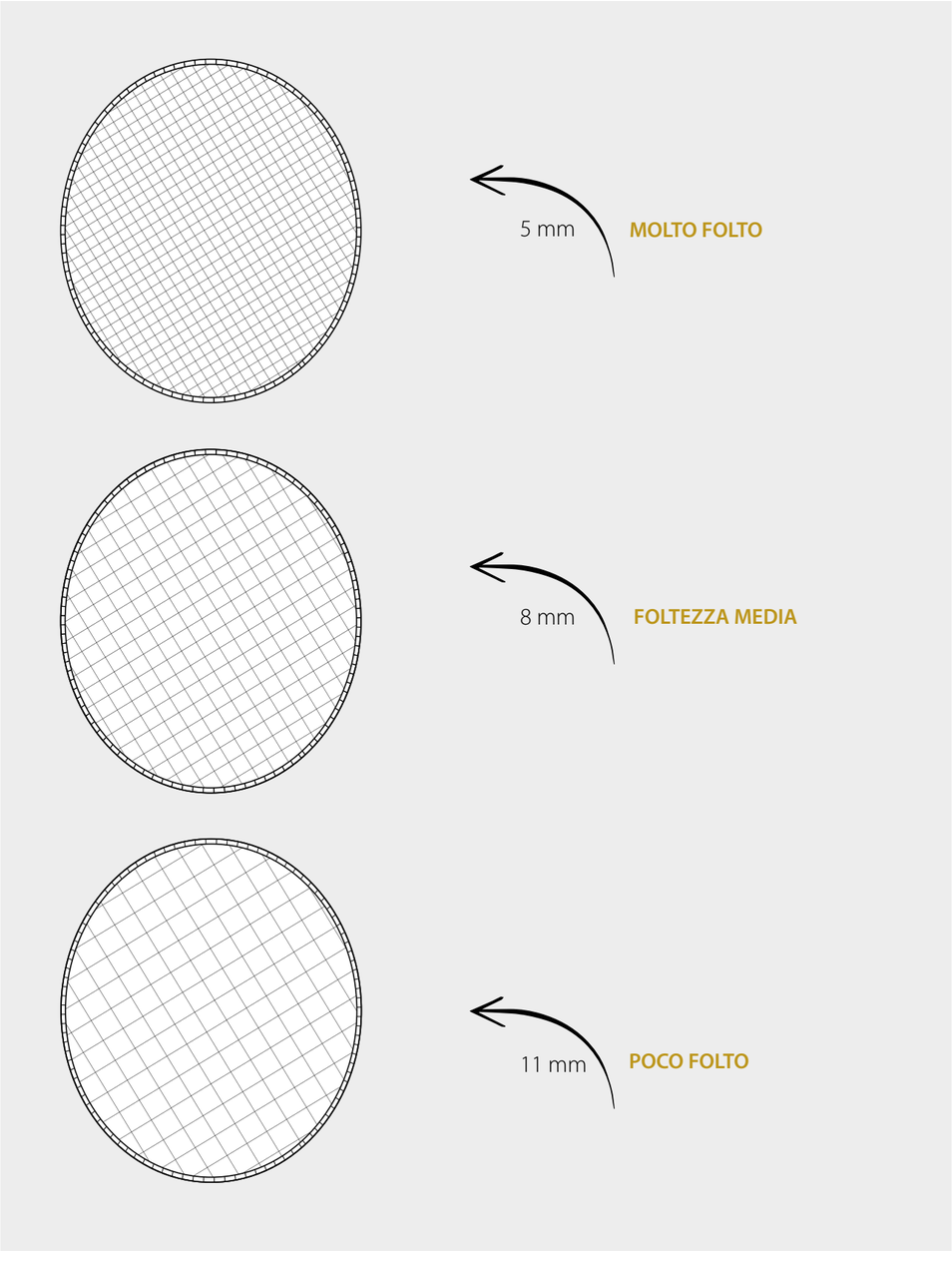

**Consegna stimata lavoro su misura 60-90 giorni.*

su misura

3. AGGIUNTA E SCELTA DELLA POSIZIONE DEL FRENCH TOP (OPZIONALE)

In caso di zone con diradamenti accentuati è possibile inserire una lavorazione in French Top.
La lavorazione su misura permette di scegliere dove posizionare il French Top, in corrispondenza della zona priva o con pochi capelli della persona (non tutte le persone hanno infatti un diradamento localizzato sulla parte centrale).

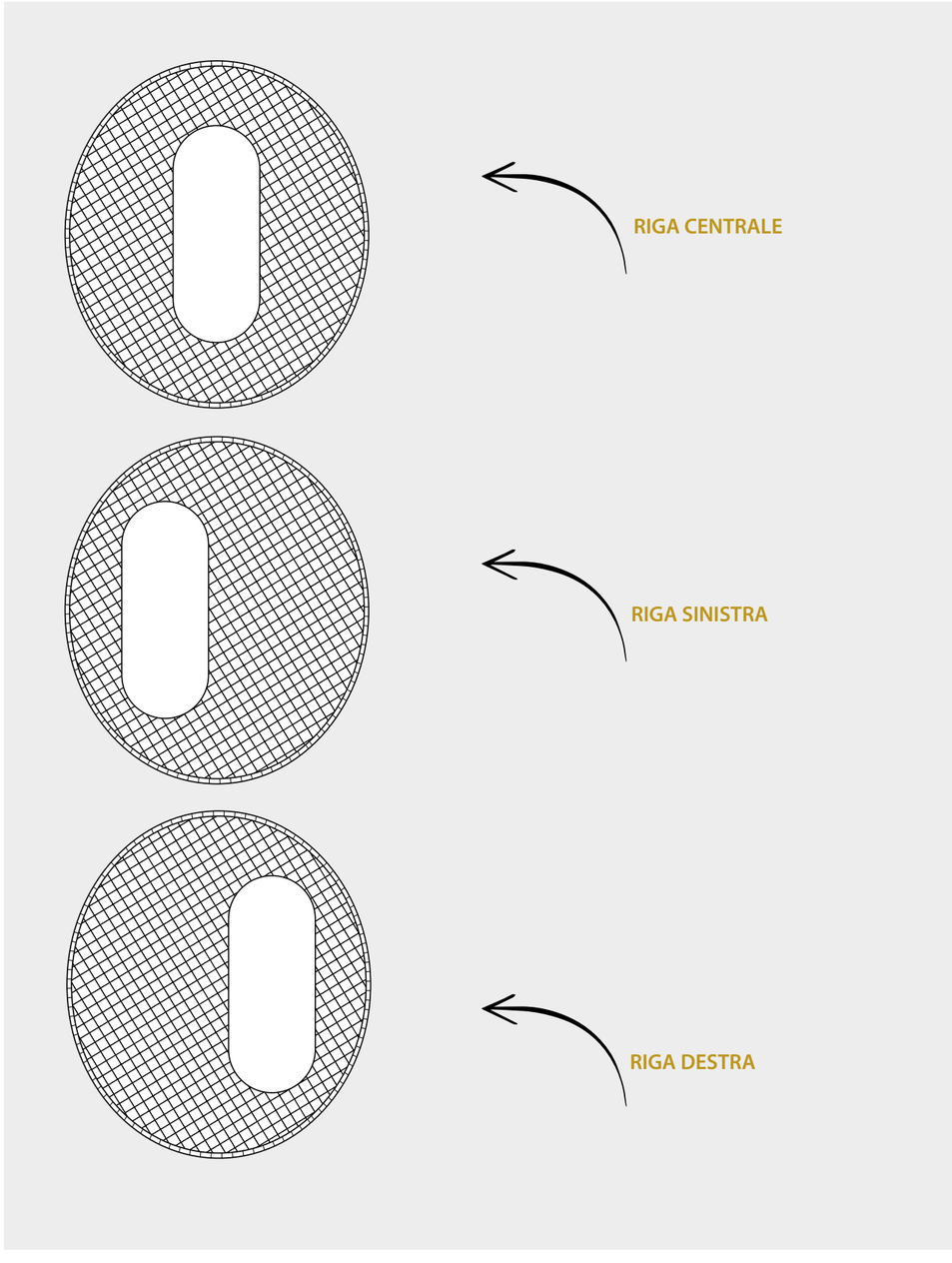

**Consegna stimata lavoro su misura 60-90 giorni.*

Possibilità di inserire il French Top sul frontale con poliuretano in contatto con la cute per uso adesivo e sul punto riga (centrale, sinistra, destra) in base alle esigenze della cliente.

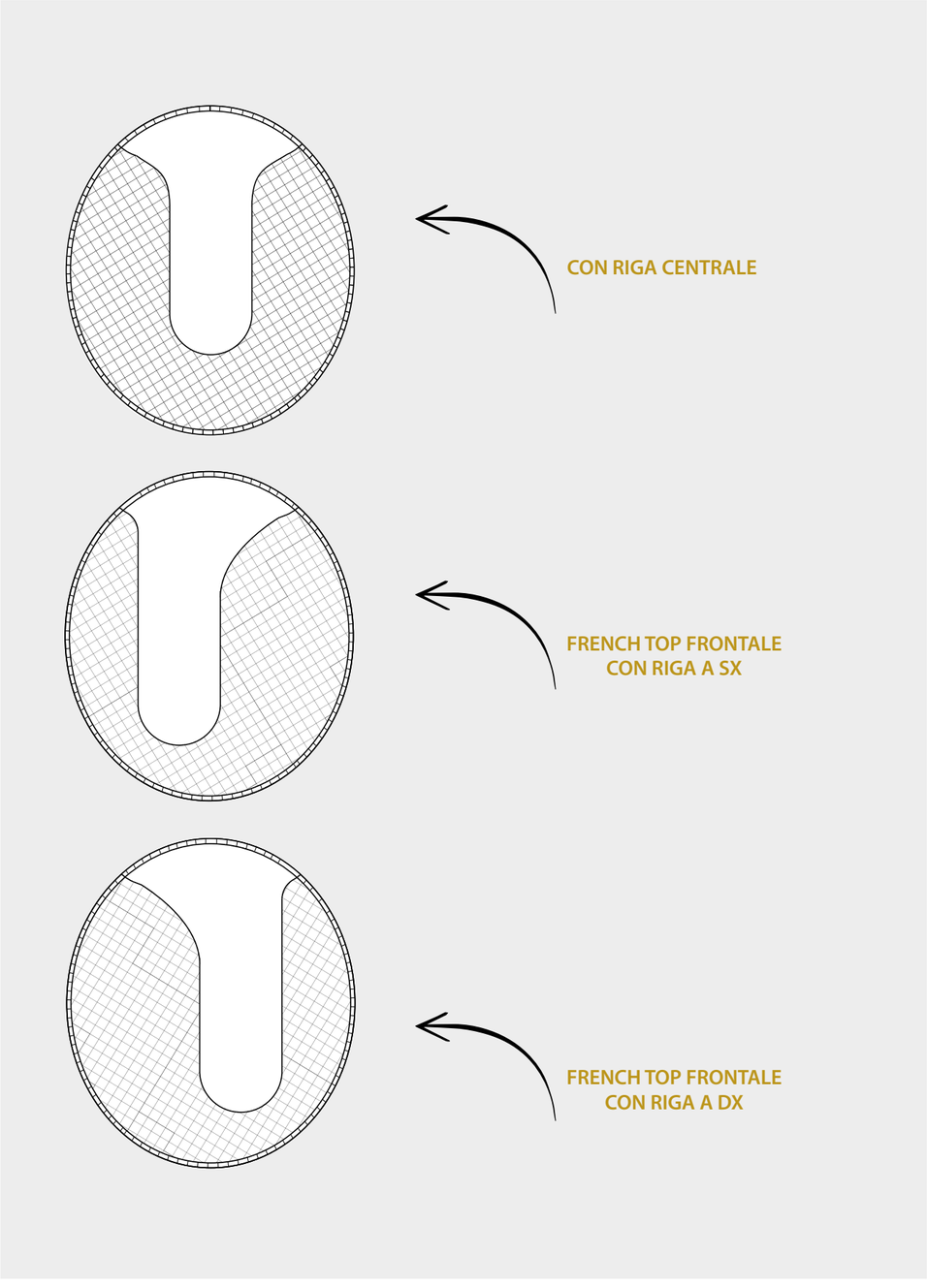

**Consegna stimata lavoro su misura 60-90 giorni.*

4. SCELTA DELLA LUNGHEZZA DEI CAPELLI

Luxury Net su misura può essere personalizzato scegliendo fra sei lunghezze disponibili:

5. SCELTA DEL COLORE DEI CAPELLI

Possibilità di scegliere fra le 12 tonalità disponibili nella gamma colori dei capelli europei.

EASY VOLUME LUXURY TOP

SOLUZIONE PROTESICA ESTREMAMENTE NATURALE

Easy Volume Luxury Top è la soluzione per infoltire un cuoio capelluto calvo, laddove il diradamento è troppo esteso oppure nel caso in cui i capelli esistenti siano troppo deboli per permettere l'integrazione con il filo di cheratina e quindi l'utilizzo di Luxury Net.

Per esigenze di questo tipo abbiamo sviluppato Easy Volume Luxury Top, l'infoltimento non chirurgico realizzato esclusivamente con capelli europei di qualità impareggiabile.

I capelli impiegati sono europei vergini, dunque remy con cuticole integre, mai stati colorati o decolorati, senza alcun dubbio la migliore qualità di capelli naturali disponibile oggi sul mercato internazionale.

I capelli europei con cui è prodotto questo modello mantengono una texture ed una consistenza unica al tatto, un movimento, una lucentezza ed una caduta naturale che non ha eguali.

La parte superiore è realizzata in French Top, un tulle a tre strati che permette di nascondere il nodo, di conseguenza i capelli sembrano crescere direttamente dalla cute dando un effetto di naturalezza impareggiabile.

A seconda delle esigenze della cliente Easy Volume Luxury Top potrà essere fissato in modo temporaneo con dei pettinini a clips, oppure in modo semi-permanente tramite l'uso di biadesivo.

Per permettere l'eventuale uso di biadesivo Easy Volume Luxury Top è dotato di uno strato di poliuretano posizionato lungo tutto il perimetro.

Anche LUXURY TOP può essere realizzato su misura, scegliendo la dimensione della base, il colore e la lunghezza dei capelli.

pronta consegna

LUXURY TOP

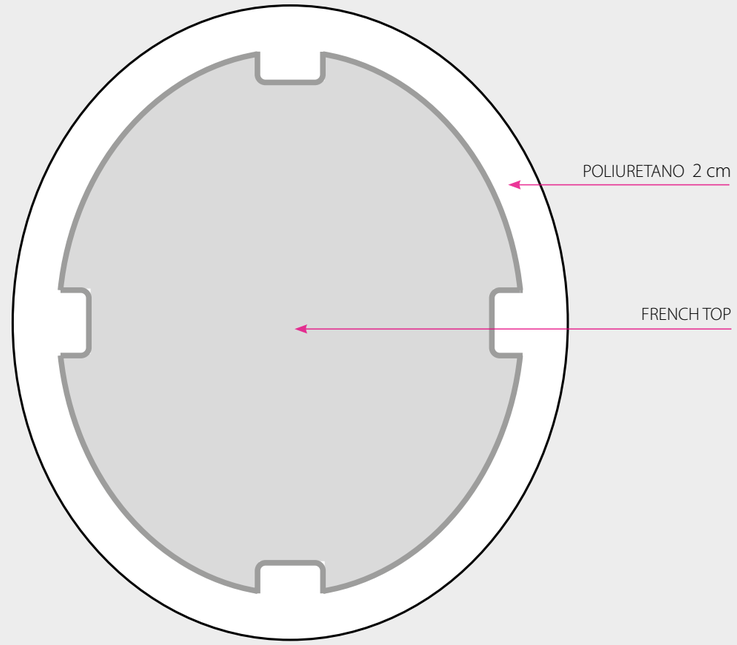

LUXURY TOP
IN PRONTA CONSEGNA
Misura della base M 15x13 cm
Lunghezza dei capelli 22 cm

E' possibile realizzare Luxury Top su misura, scegliendo il colore, la lunghezza dei capelli e la dimensione della base.

Luxury Top è prodotto con capelli europei Remy con cuticole integre.

COLORI DISPONIBILI IN PRONTA CONSEGNA

2/4 4/6 8 8/14 10/12 12/14/16

EASY VOLUME MONO

Easy Volume Mono è un infoltimento non chirurgico indicato per tutte quelle persone che hanno un diradamento più accentuato sulla parte superiore della testa.

I capelli vengono annodati uno ad uno su una finissima rete traspirante garantendo, oltre al volume, un effetto particolarmente naturale.

A seconda delle esigenze della cliente Easy Volume Mono può essere fissato in modo temporaneo sui capelli con dei pettinini a clips oppure, dove necessario, in modo semi-permanente direttamente sulla cute con speciali bi-adesivi anallergici.

Questa modalità di fissaggio permette un ancoraggio duraturo senza limitare in nessun modo lo stile di vita delle clienti.

pronta consegna

EASY VOLUME MONO

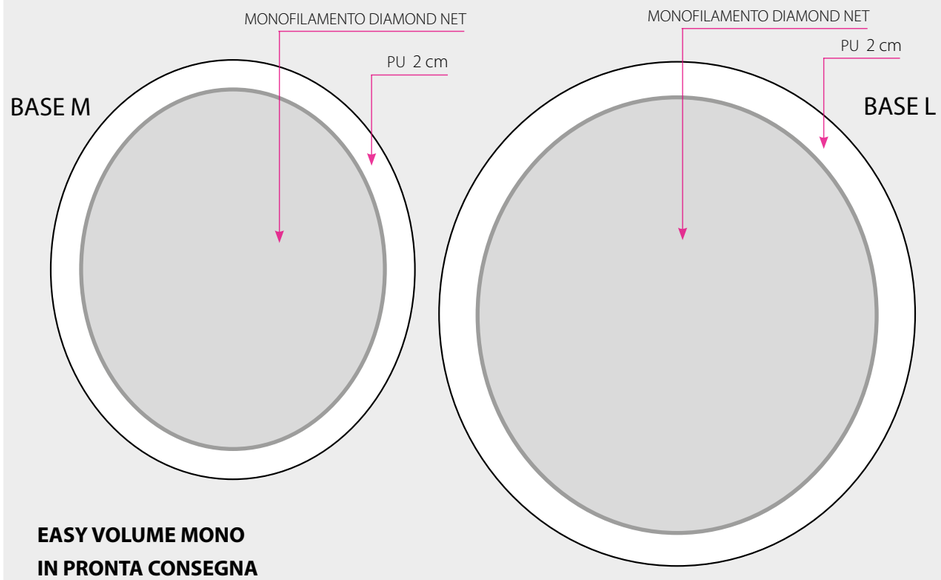

EASY VOLUME MONO
IN PRONTA CONSEGNA
Misura della base M 15x13 cm - Misura della base L 18x17 cm
Lunghezze dei capelli: 22 cm e 35 cm

E' possibile realizzare Easy Volume Mono su misura, scegliendo il colore, la lunghezza dei capelli e la dimensione della base.

Easy Volume Mono è prodotto con capelli Remy indiano/asiatici con cuticole integre.

GAMMA COLORI EASY VOLUME MONO

CORSI DI INFOLTIMENTO

Organizziamo periodicamente corsi di formazione e di aggiornamento sulle migliori e più avanzate tecniche d'infoltimento capelli.
Il nostro scopo è di formare professionisti specializzati per offrire il migliore supporto e la migliore soluzione per tutte le donne che hanno un diradamento più o meno accentuato nella zona superiore della testa. Partecipando ai nostri corsi acquisirai le competenze e la professionalità necessarie per lavorare al meglio.
E' nostra responsabilità fornire prodotti innovativi realizzati con la migliore qualità di capelli con cuticole integre disponibili oggi sul mercato, inoltre sapremo trasferire il nostro know-how in termini di tecniche di applicazione all'avanguardia.
L'applicazione di integratori quali Easy Volume Luxury Net è un processo molto semplice ma al contempo delicato, che richiede grande competenza durante tutte le fasi del servizio: dalla consulenza iniziale, all'applicazione corretta, alla cura post-applicazione fino alla rimozione.
Il servizio di infoltimento deve essere proposto come una vera e propria creazione in grado di trasformare e migliorare l'immagine della persona. Per trasmettere una sicurezza tale da instaurare un rapporto di fiducia è necessario avere un livello di competenza e professionalità adeguata.

Perché organizziamo corsi di infoltimento dedicati ai saloni specializzati?
Crediamo che un eccellente prodotto debba essere accompagnato da una tecnica di applicazione altamente professionale, per questo investiamo in modo costante nella nostra formazione, seguendo corsi in Italia e all'estero. Oggi vogliamo trasmettere il nostro modo di pensare ai professionisti che utilizzano i nostri prodotti.

FAIR FASHION mette a disposizione dei saloni la sua ventennale esperienza proponendo corsi di infoltimento. Lo scopo è quello di formare professionisti nel campo dell'infoltimento capelli e di garantire così al vostro salone le competenze e professionalità richieste.

I corsi prevedono di sviluppare le seguenti competenze:
- conoscenza delle diverse tipologie e caratteristiche degli infoltimenti Fair Fashion;
- capacità di valutare quando il servizio di infoltimento è opportuno in base alle caratteristiche delle singole clienti;
- scelta del prodotto in base alle caratteristiche della persona;
- conoscenza e padronanza delle tecniche specifiche per una corretta applicazione e rimozione;
- realizzazione del calco per lavorazione su misura;
- conoscenza e padronanza delle tecniche per un corretto mantenimento post-applicazione;
- taglio e acconciatura post-applicazione;
- capacità promozionali del servizio di infoltimento.

PERCHÉ FAIR FASHION

1. PREMIUM QUALITY EUROPEAN HAIR
Fair Fashion ti offre un'intera gamma di Easy Volume Luxury Net e Luxury Top realizzati con la migliore qualità di capelli disponibile oggi sul mercato.
I capelli europei, che rappresentano una rarità e sono disponibili in minima parte nel mercato mondiale, mantengono una texture, un movimento, una lucentezza ed una caduta così naturali da rendere impossibile distinguere che si sta indossando un'integrazione.

2. MARGINALITA' E COSTI TRASPARENTI
Marginalità per il salone di oltre il 200%. Costi trasparenti e prezzi di rivendita consigliati affinché la cliente finale paghi il giusto prezzo senza brutte sorprese.

3. FORMAZIONE
Organizziamo periodicamente corsi di formazione e di aggiornamento sulle migliori e più avanzate tecniche di infoltimento capelli. Il nostro scopo è formare professionisti. Partecipando ai nostri corsi acquisirai le competenze e la professionalità necessarie per incrementare il business all'interno del tuo salone.

4. VASTA SCELTA PER LE TUE CREAZIONI!
Una gamma di prodotti in pronta consegna e la possibilità di personalizzare Easy Volume Luxury Net sulla cliente con lavori su misura.

5. INNOVATIVO FRENCH TOP SUL PUNTO RIGA
Punto riga in "French Top" a tre strati che permette di nascondere il nodo, di conseguenza i capelli sembrano crescere direttamente dalla cute creando un effetto di grande naturalezza.

6. MARKETING - LAVORIAMO PER IL TUO SALONE!
Decine di donne ci scrivono ogni giorno per trovare una risposta ai loro problemi di diradamento e un salone della propria città a cui affidarsi.

CURA E MANTENIMENTO
LINEA PLUS 12

I capelli adoperati per la creazione di infoltimenti non possono ricevere alcun beneficio dalle sostanze prodotte naturalmente dal nostro organismo. Anche i capelli remy con cuticole integre, che rappresentano la migliore qualità di capelli presenti sul mercato, necessitano di cure e di essere idratati con prodotti di alta qualità.

PLUS 12 è la nuova linea cosmetica studiata da Fair Fashion, nata per occuparsi in modo specifico dei capelli trattati e colorati. Ogni prodotto PLUS 12 contiene un mix vegetale ottenuto per estrazione enzimatica di 12 piante da agricoltura biologica, che si combina con altri principi attivi scelti in modo specifico e presenti nei vari prodotti. L'azione sinergica delle varie sostanze estratte dà origine ad un fitocomplesso completo ed efficace nel ristrutturare, nutrire, idratare e rinforzare la fibra capillare in tutta la sua lunghezza.

Tutti i prodotti della linea completa PLUS 12 sono privi di solfati, siliconi, oli minerali, parabeni e CMIT/MIT.

.

SHAMPOO PLUS 12 RISTRUTTURANTE MULTI ATTIVO

Shampoo multifunzionale specifico per capelli trattati e colorati, ideale per allungamenti, infoltimenti e parrucche in capello naturale.
Contiene varie sostanze attive e amminoacidi, come l'arginina, che agiscono per ristrutturare, rinforzare e proteggere i capelli fragili e danneggiati, conferendo forza e nutrimento all'intera struttura della fibra capillare.
Cheratina e proteine del grano nutrono il capello fino alla corteccia, proteggendolo su tutta la sua lunghezza. Il capello risulta più lucido e luminoso.

MASCHERA PLUS 12 RISTRUTTURANTE NUTRIENTE

Ha un'azione ristrutturante e rinforzante: ideale per capelli trattati e colorati, specifica per allungamenti, infoltimenti e parrucche in capello naturale.
Nutre in profondità donando corpo e vitalità a capelli fragili, danneggiati, che tendono a spezzarsi.
Burro di karitè e olio di oliva rafforzano i capelli secchi e sfibrati ed aumentano la resistenza dei capelli allo stress meccanico dovuto alla messa in piega.
Migliorano lo stato delle doppie punte e ne prevengono la formazione.

LOZIONE PLUS 12 RISTRUTTURANTE CHERATINA FLUIDA

Lozione spray da utilizzare dopo ogni lavaggio. Ideale per allungamenti, infoltimenti e parrucche in capello naturale.
Ha un'azione nutritiva, rinforzante e protettiva, ideale per il trattamento di capelli fragili e danneggiati.
È particolarmente indicata in caso di capelli stressati o trattati.
Agevola la messa in piega: il capello risulta più resistente allo stress termico, rendendo più sicuro l'utilizzo della piastra.
Contiene una speciale KERATINA quaternizzata di ultima generazione che ricostruisce le cuticole danneggiate. La superficie del capello ritorna uniforme, il capello acquista nuova lucentezza.

SPAZZOLA SPECIFICA PER INFOLTIMENTI E ALLUNGAMENTI IN CAPELLI NATURALI

Spazzola specifica per allungamenti, infoltimenti e parrucche in capelli naturali in legno di Kotibè, da utilizzare più volte al giorno, specialmente se i capelli delle parrucche sono molto lunghi.
Spazzolare frequentemente i capelli mantiene le cuticole chiuse aiutando a prevenire la formazione di nodi.

FAIR FASHION®
NATURAL LINE
Easy Volume Luxury

Fair Fashion S.r.l. Via Stalingrado, 71/5B - 40128 - Bologna - Italy - Tel. +39 051 327184
www.natural-line.com - www.fairfashion.it - info@fairfashion.it

Instagram
Fair_ Fashion_Official

Seguici su Facebook
Fair Fashion Natural Line